

Catasto Terreni e dei Fabbricati, ricerca ristretta - Situazione al 28/09/2017 - Comune di ORTELLE(G136). Soggetto: JAMES NICOLETTE SUZANNE. - Foglio: 13 - Part. 486 - Sub. 2
VIA PIAVE n. 23 piano: T;

**Agenzia del Territorio
CATASTO FABBRICATI
Ufficio Provinciale di
Lecce**

Dichiarazione protocollo n. LE0242709 del 07/11/2006

Planimetria di u.i.u. in Comune di Ortelle

Via Piave

civ. 23

Identificativi Catastali:

Sezione:

Foglio: 13

Particella: 486

Subalterno: 2

Compilata da:

Caramuscio Stefano

Iscritto all'albo:

Geometri

Prov. Lecce

N. 3187

Foglia n. 1

Scala 1:200

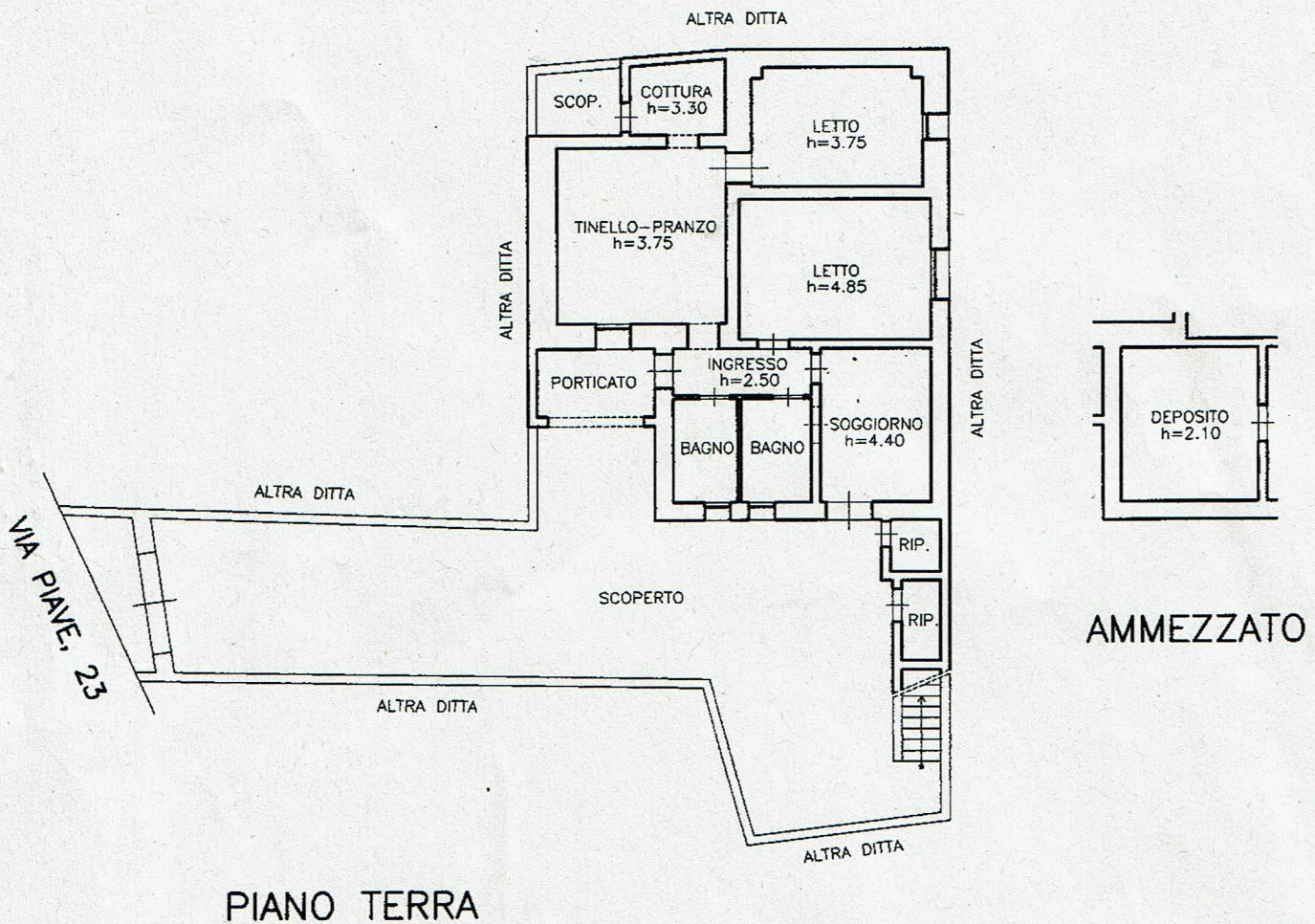

PIANO TERRA

AMMEZZATO

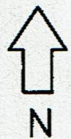

Ultima Planimetria in atti